Meer dan techniek

eHealth-monitor 2016

De **eHealth-monitor** is een doorlopend onderzoek waarin **Nictiz** en het **NIVEL** jaarlijks de stand van zaken op het gebied van eHealth in Nederland in kaart brengen.

Download het rapport op nictiz.nl of nivel.nl

Beter gezondheid door betere informatie

Nictiz nivel

Meer dan techniek

De **eHealth-monitor 2016** laat zien dat de inset van eHealth meer is dan het inveren van een nieuwe techniek. Het vraagt om maatschappelijke innovatie waarbij menselijke, organisatorische en omgevingsaspecten van groot belang zijn. Bekijk hieronder de belangrijkste resultaten en lees de samenvatting in het rapport voor verdere toelichting.

Gemak en service

Zie hoofdstuk **4** in het rapport voor toelichting en meer resultaten.

Veel hulsarten bieden online mogelijkheden

Het gebruik ervan blijft achter

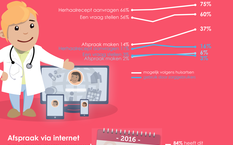

Afspraak via internet nog geen gemeengoed

Online groep zoekt dit soort en niet iedereen

64% heeft dit **zeer gewoonweg**

Ongeveer 1 op 3 **ouderen** 65+ **ziet** dit **niet zitten**

Zelfmanagement & Online behandeling

Zie hoofdstuk **5** in het rapport voor toelichting en meer resultaten.

Hoe bewaren zorggebruikers hun informatie over gezondheid en zorg?

Een derde bewaart dit op papier

Lichamelijke activiteit bijhouden via apparaat of app neemt toe onder zorggebruikers

POH's-GGZ zien meerwaarde in eHealth-health

Afgelopen jaar heeft 12% hier een vorm van ingezet

Echtes de toepassingen worden meestal ingezet tot maximaal 4% van de zorggebruikers

Begeleiding op afstand

Zie hoofdstuk **7** in het rapport voor toelichting en meer resultaten.

Bestuurders en managers in de care

97% vindt **innovaties nodig** om voorbereid te zijn op de toekomst

Het innovatieglas:
Kan men voldoende investeren in innovatie?

39% vindt van niet

40% vindt van wel

Verpleegkundigen in de care maken gebruik van

Online inzage

Zie hoofdstuk **8** in het rapport voor toelichting en meer resultaten.

Mogelijkheden online inzage voor zorggebruikers nemen toe volgens medisch specialisten

Online inzage voor zorggebruikers door meer medisch specialisten gewenst

Gewenst. Geen mening. **Ongewenst**

Elektronische dossiervoering zorgverleners

Zie hoofdstuk **9** in het rapport voor toelichting en meer resultaten.

Tijd dossiervoering niet in verhouding volgens medisch specialisten

49% vindt dat de tijd die zij aan registratie in het elektronisch dossier besteden niet in verhouding staat tot wat het hun oplevert.

Elektronische communicatie zorgverleners

Zie hoofdstuk **9** in het rapport voor toelichting en meer resultaten.

Elektronische informatie-uitwisseling stagneert tussen de medisch specialist en:

Hulsarts kan met veel partijen informatie delen,

maar nauwelijks met:

Aanbevelingen

Zie de **samenvatting** in het rapport voor toelichting en meer resultaten.

Breng het huidige eHealth aanbod onder de aandacht van zorggebruikers

Maak het gebruik van eHealth **structureel onderdeel** van het zorgproces

Benut Nietzij **meerdere kanalen** zoals telefoon, consult en website

Focus de aandacht op meer dan techniek

Bevorder opnome van eHealth in **zorgrichtlijnen** en **zorgpaden**

Zorg voor **training**, **coaching** en integratie in curricula

Stimuleer **onderzoek** naar effectieve en veilige toepassingen

Werk samen aan afspraken over het elektronisch delen van informatie

Hardnekkige belemmeringen die zich voordoen, vragen om een **actieve regie** van de overheid, in **samenspraak** met (verte)gewoordigers van zorgaanbieders en leveranciers van ICT-systemen.

Wil je in gesprek over de resultaten van de eHealth-monitor?

Je kunt ons vinden op:

Beter gezondheid door betere informatie

Nictiz nivel

nictiz.nl
nictiz
@nictiz
nictiz

nivel.nl
nivel
@nivel_research
nivel